

TINGMÄRGID:

- 351 Paigaldatav märk
- 351 Olemasolev märk
- Reguleerija / turvamees
- Kiiruskatse rada

MÄRKUSED:

Muud olemasolevad liiklusmärgid, mis lähevad vastuollu antud ürituse liiklusskeemiga, tuleb kinni katta. Vajadusel lisada täiendavaid selgitavaid liiklusmärgke. Liiklusmärgid paigaldada nii, et nad on liiklejale üheselt mõistetavad ja arusaadavad. Tagada liiklusmärkide püstiolek ja loetavus kogu ürituse vältel. Kõik ralli treeningu rajaga lõikuvad teed suletakse reguleerijate (turvameestega). Liikluse reguleerijad peavad vastama liikluseaduse § 9 nõuetele ja neil on kohustus kanda Eesti standardi EVS-EN ISO 20471:2013 “Kõrgnähtavusega märgurietus. Katsemeetodid ja nõuded” kohane 3. klassi kollakas-rohelist ohutusriietust. Liiklusmärgid paigaldatakse vastavalt standardi EVS 613:2001/A1:2008 ja MTM 13.07.18.a. määruse nr 43 “Nõuded ajutisele liikluskorraldusele” nõuetele.

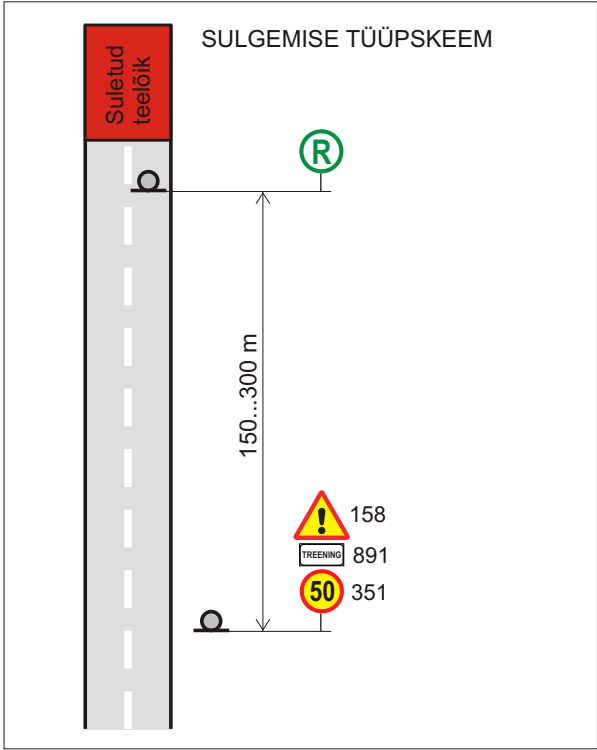

		Projekti nimetus:		Stadium:	
Uuekalda 6a, Tammiste küla, Sauga vald, 85009 Pärnumaa Reg kood. 11588002		Ralli treening Liikluskorralduse projekt		Skeem	
Tellija	Gabriel Mürsepp	Objekti asukoht:		Töö nr:	
Koostas	Jane Sälik	Raagi - Saluora. Tee nr. 25139 Palli - Ruusmäe 0,00-3,50 km		09-2018	
Kontrollis	Kristo Proosväli	Liikluskorralduse eest vastutab:		Joonise nr:	
tegevusluba nr 14060		Gabriel Mürsepp tel. 50 32 757		5/7	
Koostatud/trükitud: 22.05.2017				Möötkava:	
				1:15 000	